EL MISTERIOSO X
JACKIE CHARLIE DESCUBIERTO
EPISODIOS COMPLETOS
1'25 PTS.

"EL MISTERIOSO X" en
JACKIE CHARLIE DESCUBIERTO
por M. GAGO
DAVID MORGAN O "EL MISTERIOSO X", QUE YA SABE QUIEN ES JACKIE CHARLIE "EL ENCAPUCHADO" PLANEA SU ATAQUE CONTRA EL ASESINO DE SU PROMETIDA. DECIDIDO A VISITARLO AQUELLA MISMA NOCHE, ASÍ LO MANIFIESTA A SUS COMPAÑEROS Y AMIGOS DE LA AGENCIA MORGAN, DE LA CUAL ES JEFE.
¡CÁSCARAS!! ¡YO IRÉ CONTIGO, DAVID! QUIERO AYUDARTE Y ME GUSTAN LOS JALEOS SERIOS! ESTOY HARTO DE SEGUIR A CARTERISTAS Y MARIDOS DESCARRIADOS...
CUENTE CON NOSOTROS PARA TODO, JEFE.
TENED PRESENTE QUE A "X" LE PERSIGUE TAMBIÉN LA LEY. NO PUEDO COMPROMETEROS
¡TONTERÍAS! SIEMPRE ENCONTRAREMOS MEDIOS PARA ENGAÑAR A LOS SABUESOS OFICIALES...
BIEN. ESTA NOCHE ME ACOMPAÑARÁS, TOMMY
¡COLOSAL! ¡VIVA EL JEFE!
¿Y NOSOTLOS, DAVID?
NO PODEMOS IR TODOS. YA OS REQUERIRÉ EN DISTINTOS CASOS, AMIGOS
¡BLAVO!
¡CONFÍE EN MÍ, JEFE!
VIRGINIA CLAYTON, SECRETARIA DE DAVID, NO PARTICIPA DEL GENERAL ENTUSIASMO.
POR DIOS, DAVID. ABANDONE LA PERSONALIDAD DE "X". ES MUY ARRIESGADO LO QUE USTED HACE
NO PUEDO, VIRGINIA. HE JURADO PERSEGUIR A LOS CRIMINALES Y AYUDAR A LA JUSTICIA... A MI MANERA
YA VEO QUE ES INÚTIL... ¡CUÁNTO TEMO POR SU VIDA!
NO SE PREOCUPE POR LA COLOCACIÓN, SI LA AGENCIA PIERDE SU JEFE. ÉSTE NO DEJARÁ SIN PREMIO A SUS FIELES Y LEALES AYUDANTES. TENGO ALGÚN DINERO Y HE HECHO TESTAMENTO A FAVOR DE USTEDES...
¡NO DIGA ESO!
¡BAH! NO SE PREOCUPE. "X" ES IMBATIBLE...

AQUELLA NOCHE, TOMMY CONDUCE EL AUTOMOVIL DONDE SE ESCONDE "EL MISTERIOSO X", EL CUAL SE DIRIGE HACIA EL DOMICILIO DE LIONEL HARRINGTON, EL DIRECTOR DEL "THE NEWS AGENT."
YA LLEGAMOS, JEFE
TÚ ESPÉRAME FUERA, TOMMY, CON EL COCHE PREPARADO
"X" PENETRA EN EL JARDÍN DE LA CASA.
DE PRONTO, UN ENORME PERRO GUARDIÁN SALE AL ENCUENTRO DEL INTRUSO, LADRANDO AMENAZADOR.
¡GUAU! ¡GUAUG!
¡HUM! NO CONTABA CON ESTE BICHO!
EL FIERO ANIMAL ATACA SIN VACILAR AL ENMASCARADO...
¡GRRGG!
TENDRÉ QUE DEFENDERME...
...PERO ÉSTE LE SUELTA UN TERRIBLE PUNTAPIÉ, RECHAZÁNDOLE.
¡AAAUUGG!
¡TOMA, MALDITO!
MÁS FURIOSO, EL PERRO VUELVE A LA CARGA...
...MAS EL HOMBRE LE ESQUIVA CON GRAN AGILIDAD...
...Y LE ATRAPA POR EL RABO, VOLTEÁNDOLO.
¡GRRGGG!
¡MUCHO ESCANDALIZAS, BESTIA ESTÚPIDA!
"X" ESTRELLA AL ANIMAL CONTRA UN ÁRBOL.
¡POR FIN!
¡AAUUG!
CON TAL QUE NO ME VEAN ANTES QUE ENTRE EN LA CASA...

LIONEL HARRINGTON HABÍA OÍDO LOS LADRIDOS DE SU PERRO Y DESCUBRE A "X".
¡"EL MISTERIOSO X" AQUÍ!
ESE MALDITO SE HA ENTERADO POR ALGÚN MEDIO DE QUE YO SOY JACKIE CHARLIE... ¡¡APRISA, PARKER!! HAY UN INTRUSO EN EL JARDÍN!
PARKER, GIGANTESCO Y FORZUDO CRIADO DE LIONEL, ACUDE A LA LLAMADA DE SU AMO.
¿QUÉ SUCEDE, SEÑOR?
¡"EL MISTERIOSO X" ASALTA LA CASA! ¡LE HE VISTO! ¡HA MATADO A "SANGUINARIO"!
¡DÉJELO DE MI CUENTA, AMO! ¡HARÉ PEDAZOS A ESE TIPO Y SE LOS TRAERÉ EN BANDEJA!
"X" ENTRA EN LA CASA POR UNA VENTANA.
UNOS TIMBRES DE ALARMA DELATAN LA ENTRADA DEL INTRUSO.
RIIINNGG!
YA ESTÁ DENTRO...
EL COLOSAL CRIADO DE LIONEL O JACKIE SE LANZA DE SÚBITO CONTRA "EL MISTERIOSO X".
¡QUIETO!
¡AH, DEMONIO!
ESTE DETIENE SU ACOMETIDA CON UN PUÑETAZO IMPONENTE...
¡UF!
¡PARA TU ÍMPETU, AMIGO!
...PERO EL COLOSO NO ES FÁCIL DE VENCER, Y LO DEMUESTRA EN SEGUIDA.
¡TE APLASTARÉ COMO A UN VIL GUSANO!
LIONEL HARRINGTON EMPUÑA UN REVÓLVER DISPUESTO A USARLO CONTRA "X".
IRÁS AL INFIERNO DE UNA VEZ, BRIBÓN ENMASCARADO

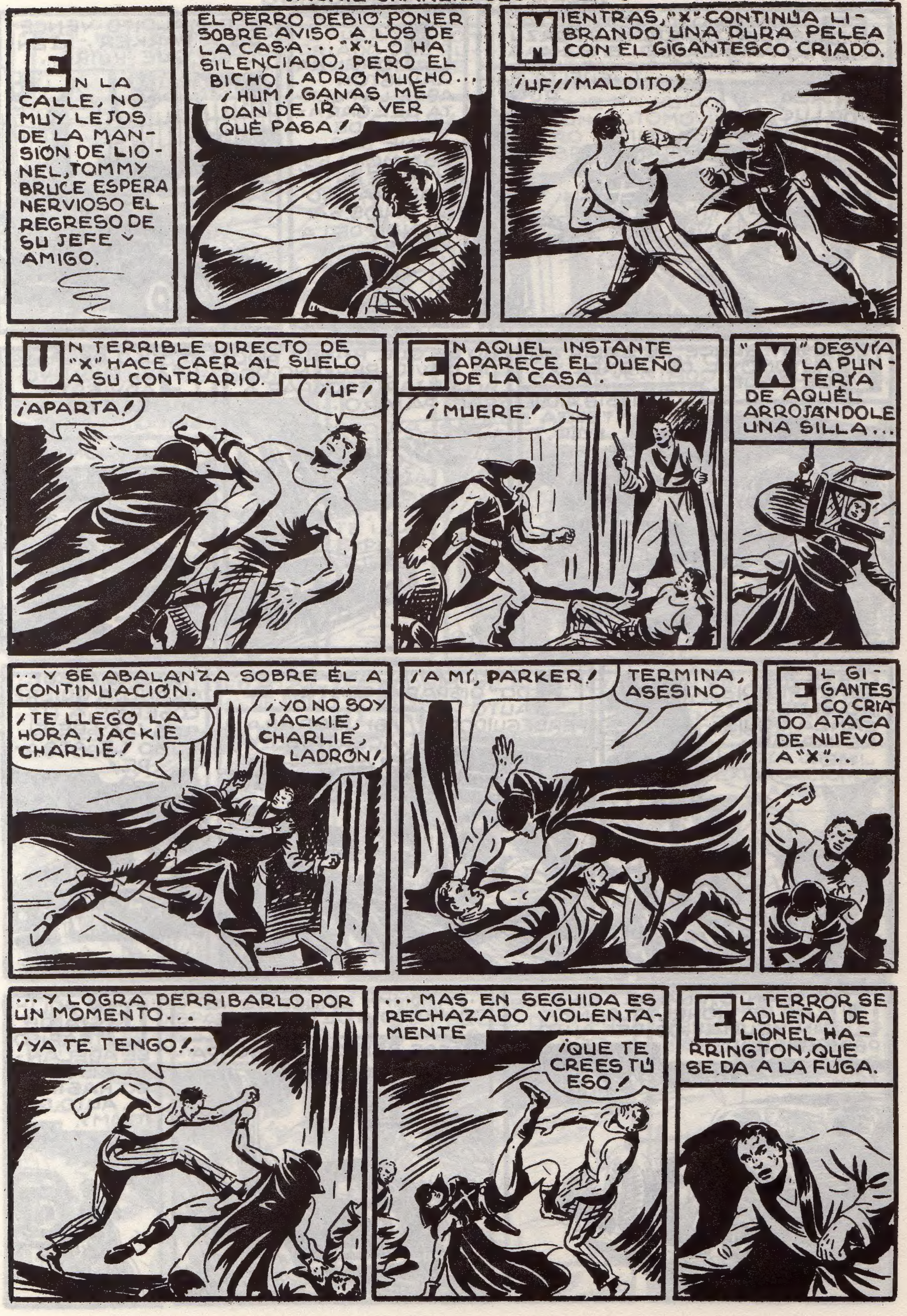
EN LA CALLE, NO MUY LEJOS DE LA MANSIÓN DE LIONEL, TOMMY BRUCE ESPERA NERVIOSO EL REGRESO DE SU JEFE Y AMIGO.
EL PERRO DEBIÓ PONER SOBRE AVISO A LOS DE LA CASA... "X" LO HA SILENCIADO, PERO EL BICHO LADRÓ MUCHO... ¡HUM! GANAS ME DAN DE IR A VER QUÉ PASA!
MIENTRAS, "X" CONTINÚA LIBRANDO UNA DURA PELEA CON EL GIGANTESCO CRIADO.
¡UF! ¡MALDITO!
UN TERRIBLE DIRECTO DE "X" HACE CAER AL SUELO A SU CONTRARIO.
¡UF!
¡APARTA!
EN AQUEL INSTANTE APARECE EL DUEÑO DE LA CASA.
¡MUERE!
"X" DESVÍA LA PUNTERÍA DE AQUÉL ARROJÁNDOLE UNA SILLA...
...Y SE ABALANZA SOBRE ÉL A CONTINUACIÓN.
¡TE LLEGÓ LA HORA, JACKIE CHARLIE!
¡YO NO SOY JACKIE CHARLIE, LADRÓN!
¡A MÍ, PARKER!
TERMINA, ASESINO
EL GIGANTESCO CRIADO ATACA DE NUEVO A "X"...
...Y LOGRA DERRIBARLO POR UN MOMENTO...
¡YA TE TENGO!..
...MAS EN SEGUIDA ES RECHAZADO VIOLENTAMENTE
¡QUÉ TE CREES TÚ ESO!
EL TERROR SE ADUEÑA DE LIONEL HARRINGTON, QUE SE DA A LA FUGA.

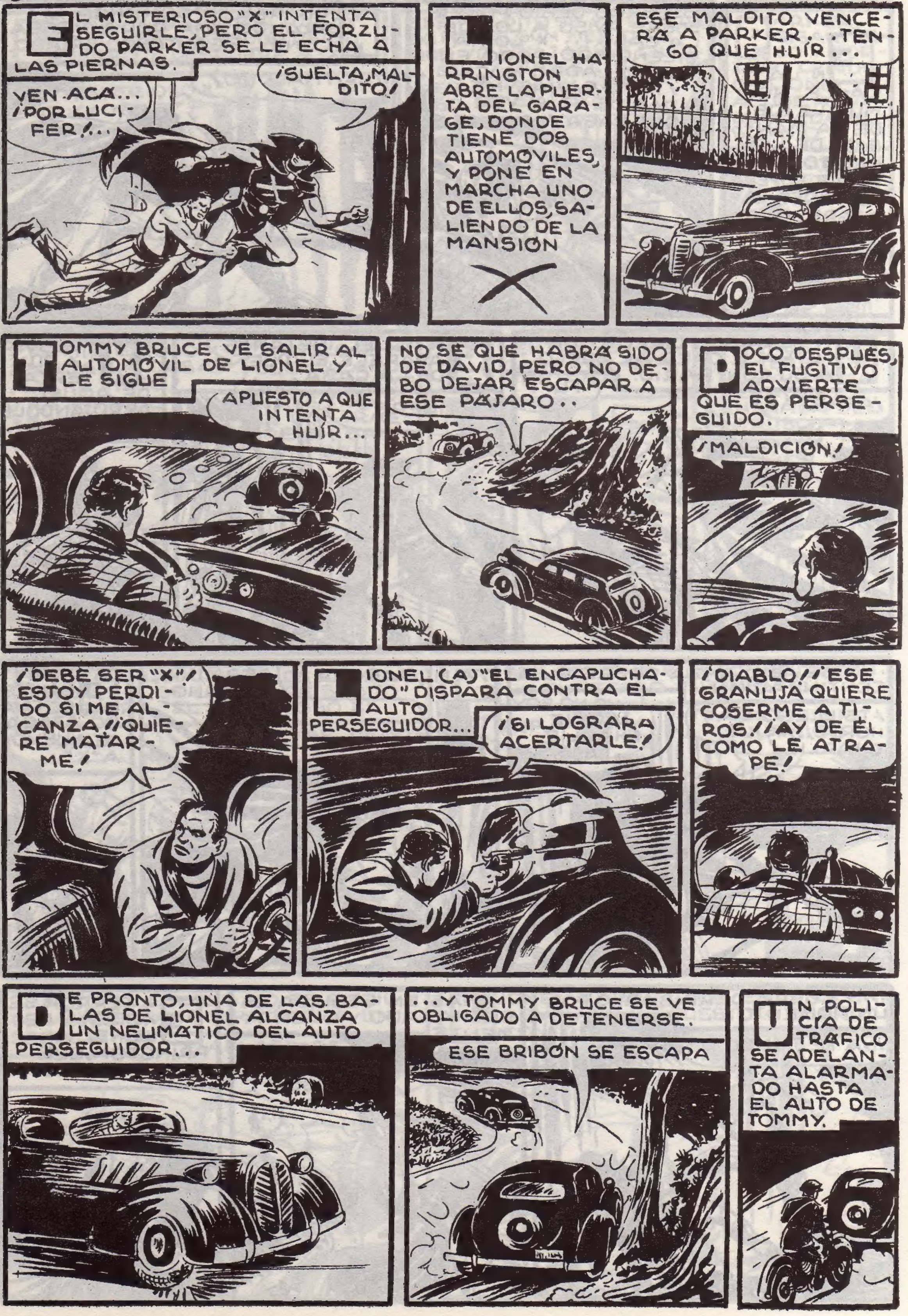
EL MISTERIOSO "X" INTENTA SEGUIRLE, PERO EL FORZUDO PARKER SE LE ECHA A LAS PIERNAS.
VEN ACÁ... ¡POR LUCIFER!...
¡SUELTA, MALDITO!
LIONEL HARRINGTON ABRE LA PUERTA DEL GARAGE, DONDE TIENE DOS AUTOMOVILES, Y PONE EN MARCHA UNO DE ELLOS, SALIENDO DE LA MANSIÓN
X
ESE MALDITO VENCERÁ A PARKER.. .TENGO QUE HUIR...
TOMMY BRUCE VE SALIR AL AUTOMÓVIL DE LIONEL Y LE SIGUE
APUESTO A QUE INTENTA HUIR...
NO SÉ QUÉ HABRÁ SIDO DE DAVID, PERO NO DEBO DEJAR ESCAPAR A ESE PÁJARO..
POCO DESPUÉS, EL FUGITIVO ADVIERTE QUE ES PERSEGUIDO.
¡MALDICIÓN!
¡DEBE SER "X"! ESTOY PERDIDO SI ME ALCANZA ¡¡QUIERE MATARME!
LIONEL (A) "EL ENCAPUCHADO" DISPARA CONTRA EL AUTO PERSEGUIDOR...
¡SI LOGRARA ACERTARLE!
¡DIABLO!¡ESE GRANUJA QUIERE COSERME A TIROS!¡AY DE ÉL COMO LE ATRAPE!
DE PRONTO, UNA DE LAS BALAS DE LIONEL ALCANZA UN NEUMÁTICO DEL AUTO PERSEGUIDOR...
...Y TOMMY BRUCE SE VE OBLIGADO A DETENERSE.
ESE BRIBÓN SE ESCAPA
UN POLICÍA DE TRÁFICO SE ADELANTA ALARMADO HASTA EL AUTO DE TOMMY.

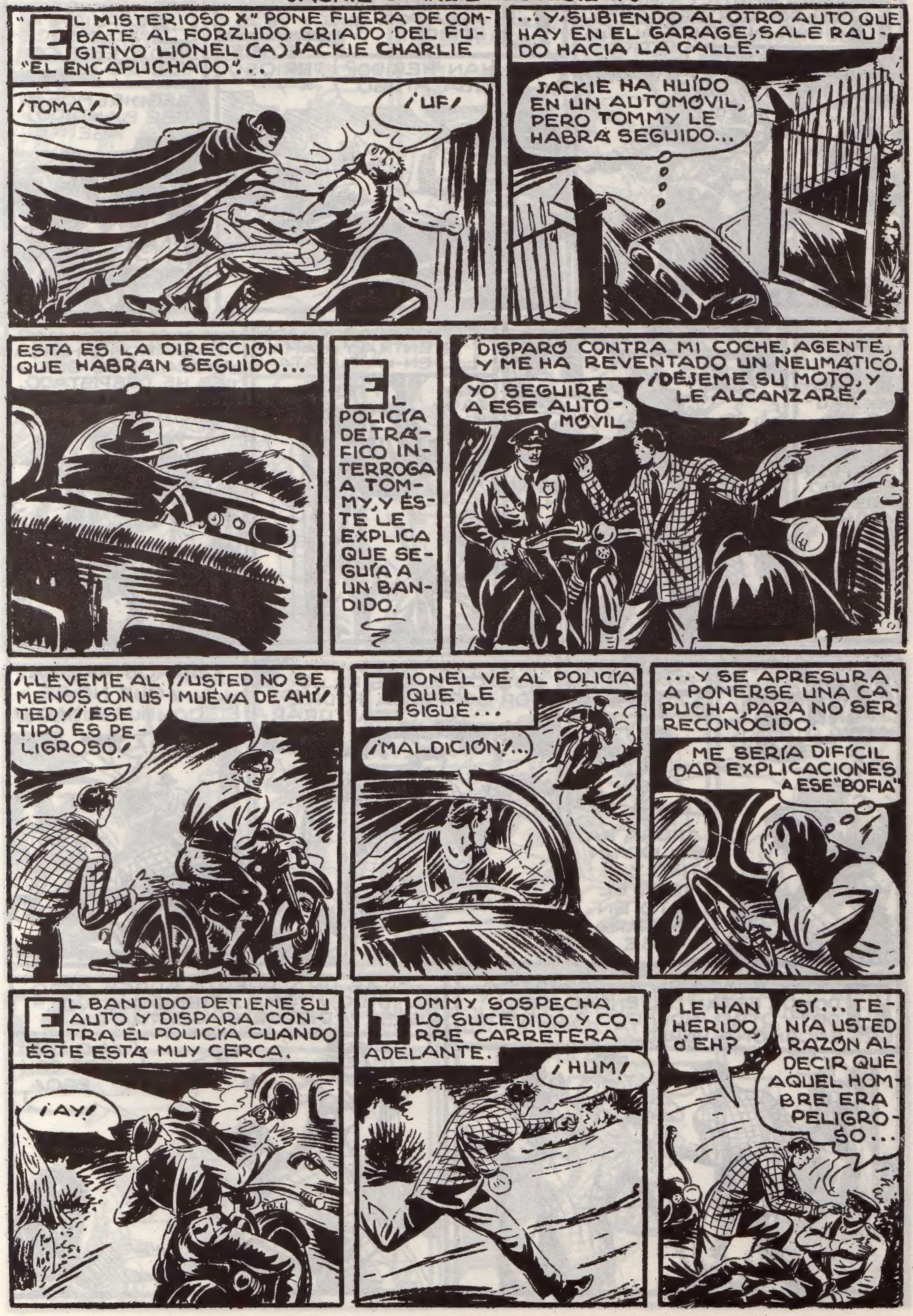
"EL MISTERIOSO X" PONE FUERA DE COMBATE AL FORZUDO CRIADO DEL FUGITIVO LIONEL (A) JACKIE CHARLIE "EL ENCAPUCHADO"...
¡TOMA!
¡UF!
...Y, SUBIENDO AL OTRO AUTO QUE HAY EN EL GARAGE, SALE RAUDO HACIA LA CALLE.
JACKIE HA HUÍDO EN UN AUTOMOVIL, PERO TOMMY LE HABRÁ SEGUIDO...
ESTA ES LA DIRECCIÓN QUE HABRAN SEGUIDO...
EL POLICÍA DE TRÁFICO INTERROGA A TOMMY, Y ÉSTE LE EXPLICA QUE SEGUÍA A UN BANDIDO.
DISPARÓ CONTRA MI COCHE, AGENTE, Y ME HA REVENTADO UN NEUMÁTICO. ¡DÉJEME SU MOTO, Y LE ALCANZARÉ!
YO SEGUIRÉ A ESE AUTOMÓVIL
¡LLÉVEME AL MENOS CON USTED! ¡ESE TIPO ES PELIGROSO!
¡USTED NO SE MUEVA DE AHÍ!
LIONEL VE AL POLICÍA QUE LE SIGUE...
¡MALDICIÓN!...
...Y SE APRESURA A PONERSE UNA CAPUCHA, PARA NO SER RECONOCIDO.
ME SERÍA DIFÍCIL DAR EXPLICACIONES A ESE "BOFIA"
EL BANDIDO DETIENE SU AUTO Y DISPARA CONTRA EL POLICÍA CUANDO ÉSTE ESTÁ MUY CERCA.
¡AY!
TOMMY SOSPECHA LO SUCEDIDO Y CORRE CARRETERA ADELANTE.
¡HUM!
LE HAN HERIDO, ¿EH?
SÍ... TENÍA USTED RAZÓN AL DECIR QUE AQUEL HOMBRE ERA PELIGROSO...

TOMMY MONTA LA MOTO DEL POLICÍA DISPUESTO A DAR ALCANCE AL FUGITIVO.
¡VOLVERÉ EN SU AYUDA, AGENTE!
A LOS POCOS MINUTOS "X" PASA POR ALLÍ Y VE AL HERIDO.
¿LE HAN HERIDO? SUBA, AMIGO
¡"EL MISTERIOSO X"!
EL POLICÍA EXPLICA A "X" LO SUCEDIDO, Y ÉSTE COMPRENDE.
SEGUIREMOS A ESE BANDIDO, AGENTE
TOMMY BRUCE VE DETENERSE EL AUTO PERSEGUIDO FRENTE A UNA CASA.
¡HOLA! ¡PARARÉ LA MÁQUINA!
"EL ENCAPUCHADO" ENTRA Y LLAMA EN LA PUERTA.
SOY JACKIE
¡JEFE!
"X" Y ALGUIEN MÁS ASALTARON MI CASA. AHORA CREO QUE LES HE DESPISTADO, PERO DEBÉIS ESTAR ALERTA
AHORA HA SALIDO UN TIPO Y METE EL AUTO EN UN GARAGE...
¡VOY A DARLES UN SUSTO! SI LES PILLO POR SORPRESA PODRÉ CAPTURARLES
¡MANOS ARRIBA! ¡QUE NO SE MUEVA NADIE!
¡OH!
TOMMY ENTRA EN EL COBERTIZO DONDE ESTÁN "EL ENCAPUCHADO" Y OTRO INDIVIDUO A LOS CUALES ENCAÑONA, PERO...
...TRAS UNA PUERTA SURGE OTRO BANDIDO, Y TOMMY TIENE QUE VOLVERSE Y DISPARAR CONTRA ÉL.
¡AH!
¡NO JUEGES CON ESO!

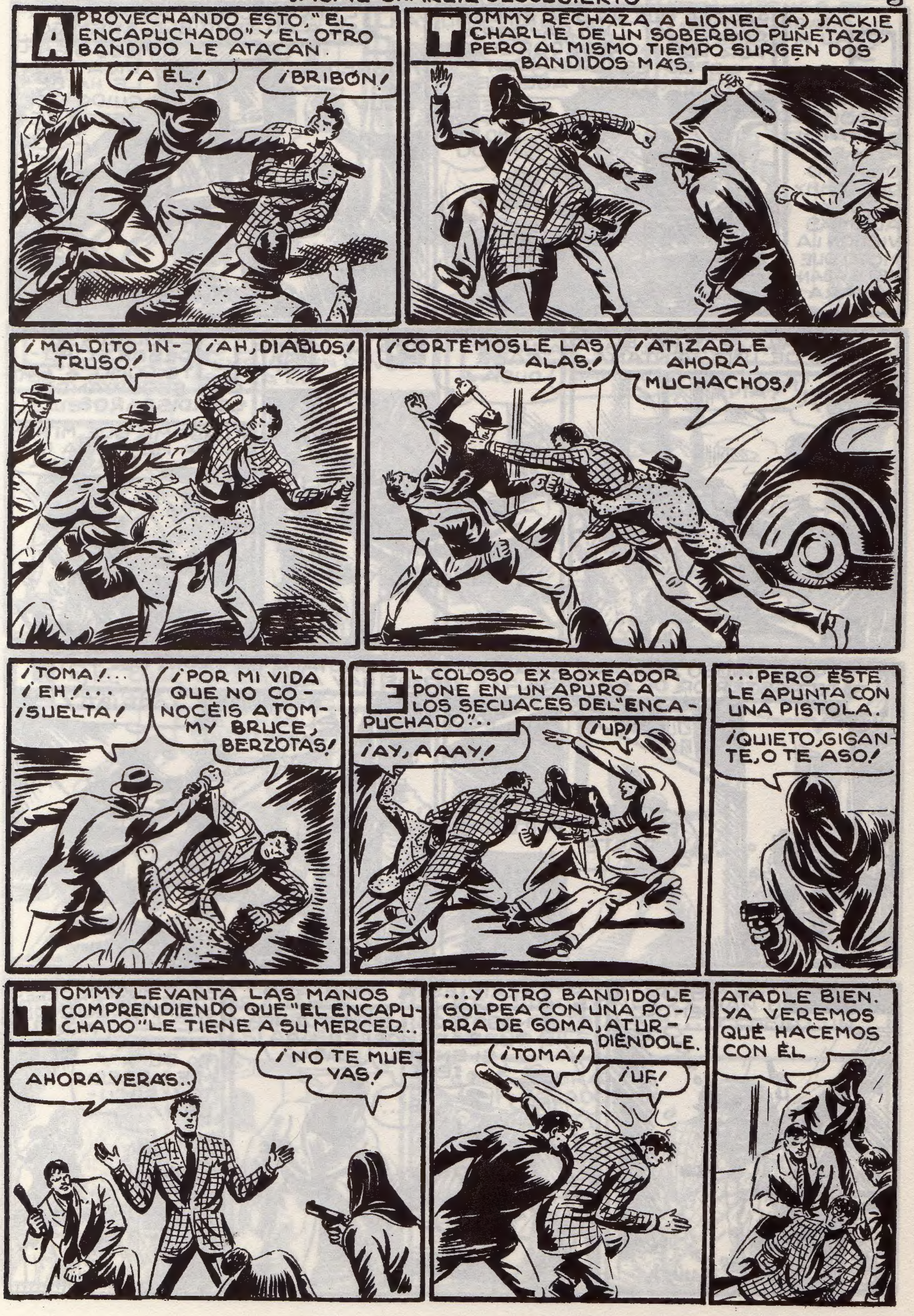
APROVECHANDO ESTO, "EL ENCAPUCHADO" Y EL OTRO BANDIDO LE ATACAN.
¡A ÉL!
¡BRIBÓN!
TOMMY RECHAZA A LIONEL (A) JACKIE CHARLIE DE UN SOBERBIO PUÑETAZO, PERO AL MISMO TIEMPO SURGEN DOS BANDIDOS MÁS.
¡MALDITO INTRUSO!
¡AH, DIABLOS!
¡CORTÉMOSLE LAS ALAS!
¡ATIZADLE AHORA, MUCHACHOS!
¡TOMA!... ¡EH!... ¡SUELTA!
¡POR MI VIDA QUE NO CONOCÉIS A TOMMY BRUCE, BERZOTAS!
EL COLOSO EX BOXEADOR PONE EN UN APURO A LOS SECUACES DEL "ENCAPUCHADO"...
¡AY, AAAY!
¡UP!
...PERO ÉSTE LE APUNTA CON UNA PISTOLA.
¡QUIETO, GIGANTE, O TE ASO!
TOMMY LEVANTA LAS MANOS COMPRENDIENDO QUE "EL ENCAPUCHADO" LE TIENE A SU MERCED...
AHORA VERÁS...
¡NO TE MUEVAS!
...Y OTRO BANDIDO LE GOLPEA CON UNA PORRA DE GOMA, ATURDIÉNDOLE.
¡TOMA!
¡UF!
ATADLE BIEN. YA VEREMOS QUÉ HACEMOS CON ÉL.

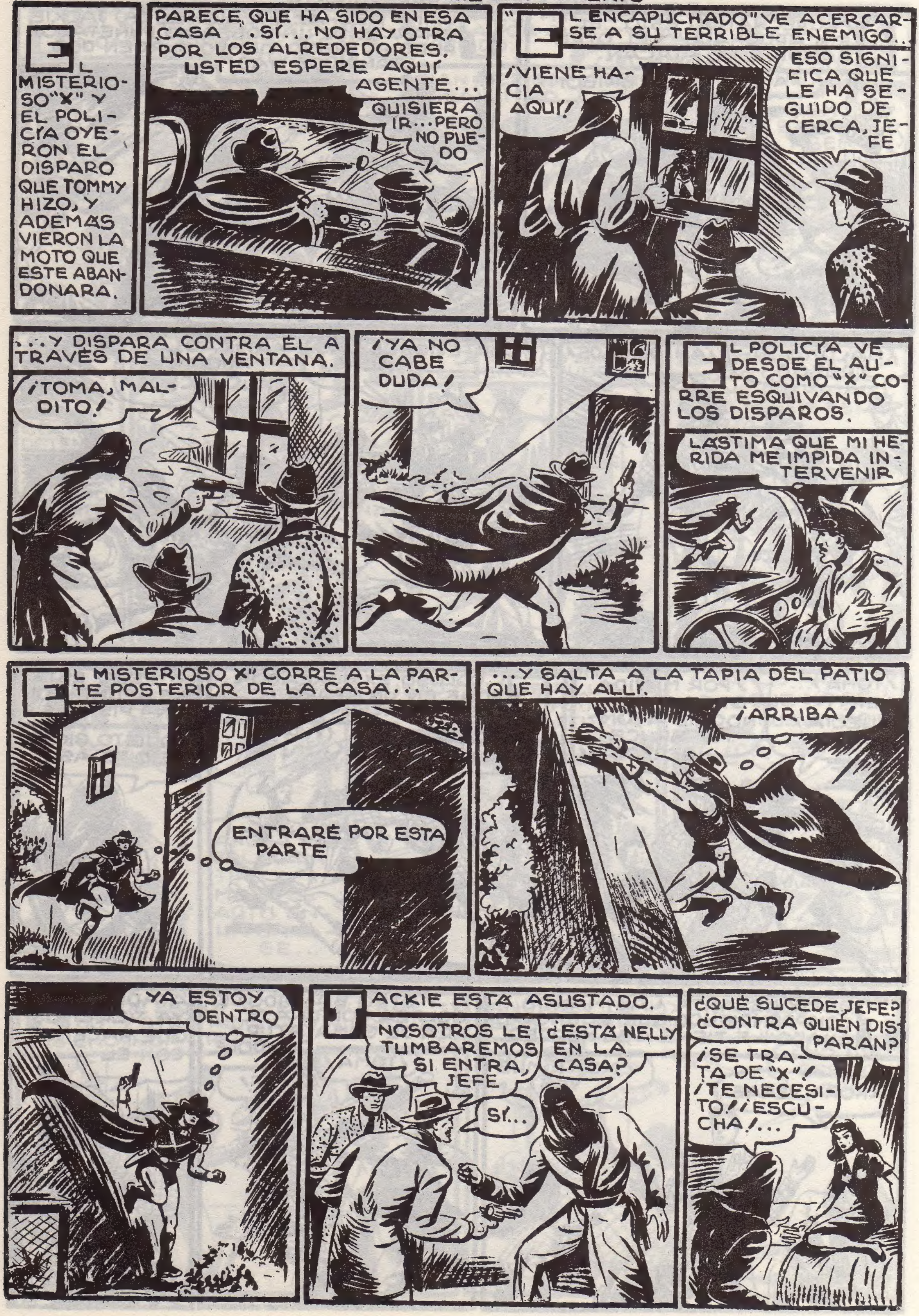
EL MISTERIOSO "X" Y EL POLICÍA OYERON EL DISPARO QUE TOMMY HIZO, Y ADEMÁS VIERON LA MOTO QUE ÉSTE ABANDONARA.
PARECE QUE HA SIDO EN ESA CASA . SÍ... NO HAY OTRA POR LOS ALREDEDORES. USTED ESPERE AQUÍ AGENTE...
QUISIERA IR...PERO NO PUEDO
"EL ENCAPUCHADO" VE ACERCARSE A SU TERRIBLE ENEMIGO...
¡VIENE HACIA AQUÍ!
ESO SIGNIFICA QUE LE HA SEGUIDO DE CERCA, JEFE
...Y DISPARA CONTRA ÉL A TRAVÉS DE UNA VENTANA.
¡TOMA, MALDITO!
¡YA NO CABE DUDA!
EL POLICÍA VE DESDE EL AUTO COMO "X" CORRE ESQUIVANDO LOS DISPAROS.
LÁSTIMA QUE MI HERIDA ME IMPIDA INTERVENIR
"EL MISTERIOSO X" CORRE A LA PARTE POSTERIOR DE LA CASA...
ENTRARÉ POR ESTA PARTE
...Y SALTA A LA TAPIA DEL PATIO QUE HAY ALLÍ.
¡ARRIBA!
YA ESTOY DENTRO
JACKIE ESTÁ ASUSTADO.
NOSOTROS LE TUMBAREMOS SI ENTRA, JEFE
¿ESTÁ NELLY EN LA CASA?
SÍ...
¿QUÉ SUCEDE JEFE? ¿CONTRA QUIÉN DISPARAN?
¡SE TRATA DE "X"! ¡TE NECESITO! ¡ESCUCHA!...

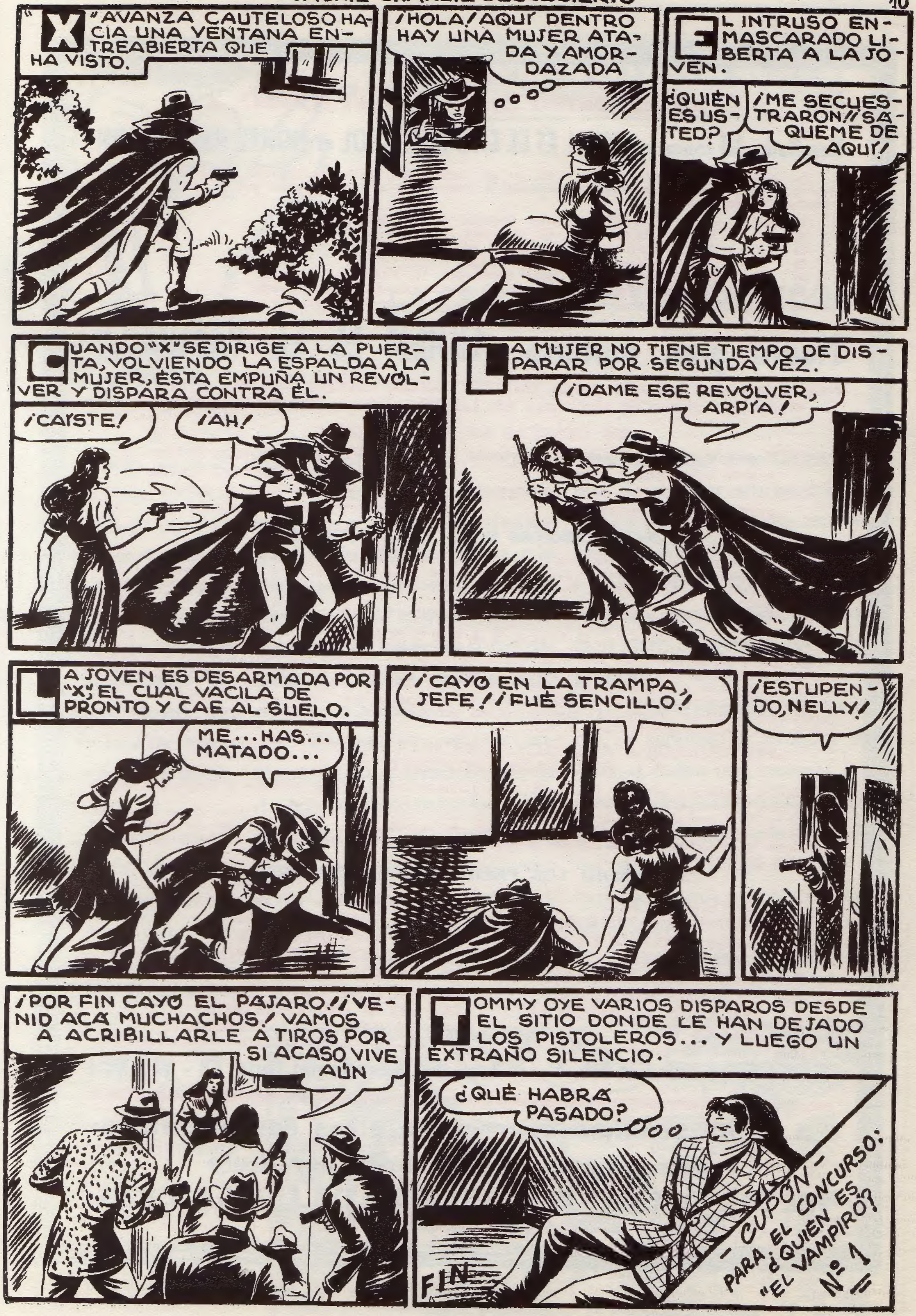
"X" AVANZA CAUTELOSO HACIA UNA VENTANA ENTREABIERTA QUE HA VISTO.
¡HOLA! AQUÍ DENTRO HAY UNA MUJER ATADA Y AMORDAZADA
EL INTRUSO ENMASCARADO LIBERTA A LA JOVEN.
¿QUIÉN ES USTED?
¡ME SECUESTRARON!! ¡SÁQUEME DE AQUÍ!
CUANDO "X" SE DIRIGE A LA PUERTA, VOLVIENDO LA ESPALDA A LA MUJER, ÉSTA EMPUÑA UN REVÓLVER Y DISPARA CONTRA ÉL.
¡CAÍSTE!
¡AH!
LA MUJER NO TIENE TIEMPO DE DISPARAR POR SEGUNDA VEZ.
¡DAME ESE REVÓLVER, ARPÍA!
LA JOVEN ES DESARMADA POR "X", EL CUAL VACILA DE PRONTO Y CAE AL SUELO.
ME... HAS... MATADO...
¡CAYÓ EN LA TRAMPA, JEFE! ¡FUÉ SENCILLO!
¡ESTUPENDO, NELLY!
¡POR FIN CAYÓ EL PÁJARO! ¡VENID ACÁ MUCHACHOS! VAMOS A ACRIBILLARLE A TIROS POR SI ACASO VIVE AÚN
TOMMY OYE VARIOS DISPAROS DESDE EL SITIO DONDE LE HAN DEJADO LOS PISTOLEROS... Y LUEGO UN EXTRAÑO SILENCIO.
¿QUÉ HABRÁ PASADO?
FIN
— CUPÓN — PARA EL CONCURSO: ¿QUIÉN ES "EL VAMPIRO"? Nº 1